



ΥΠΟΥΡΓΕΙΟ ΕΞΩΤΕΡΙΚΩΝ
B1 Διεύθυνση
Σχεδιασμού Εξωστρέφειας και Συντονισμού
Φορέων Εξωστρέφειας

ΑΔΙΑΒΑΘΜΗΤΟ
ΚΑΝΟΝΙΚΟ

Αρμόδιος: Κωνσταντίνος Κουρούμαλος, Γραμματέας ΟΕΥ Α' Αθήνα, 5 Αυγούστου 2022
Τηλ.: 210 368 2764 Α.Π.: 44929
E-mail: db1@mfa.gr

ΠΡΟΣ : - ΠΙΝΑΚΑ ΑΠΟΔΕΚΤΩΝ (μ.σ.- με email - μ.η.)

ΚΟΙΝ.: - Πρεσβεία Νουρ - Σουλτάν (χ.σ.)

Ε.Δ. : - Διπλ. Γραφείο κ. Πρωθυπουργού
- Διπλ. Γραφείο κ. Υπουργού
- Διπλ. Γραφείο κ. Αν. Υπουργού
- Διπλ. Γραφείο Υφυπουργού, κ. Φραγκογιάννη
- Γραφείο κ. Γενικού Γραμματέα
- Γραφείο κ. Γεν. Γραμματέα ΔΟΣ & Εξωστρέφειας
- κα Β' Γενική Διευθύντρια
- Α5, Β4 Δ/νσεις

(χ.σ.)

ΘΕΜΑ: «Καζαχστάν - Επενδυτικά Έργα και ευκαιρίες στην περιφέρεια Jetysu Καζαχστάν για την προγραμματική περίοδο 2022-2030 - Ενημέρωση Φορέων»

ΣΧΕΤ.: Ηλεκτρονικό Μήνυμα Πρεσβείας Νουρ-Σουλτάν από 25.07.2022

Σε συνέχεια ενημέρωσης από την Πρεσβεία της χώρας μας στη Νουρ-Σουλτάν, αποστέλλουμε, συνημμένα, παρουσίαση, σχετικά με επενδυτικό προγράμμα της εν θέματι Περιφέρειας του Καζαχστάν, τα οποία επικεντρώνονται σε τέσσερις (4) τομείς-προτεραιότητας: γεωργία, τουρισμό, μεταποίηση και ΑΠΕ.

Περισσότερες πληροφορίες, μπορείτε να αναζητήσετε από την Πρεσβεία μας στη Νουρ-Σουλτάν στα ακόλουθα στοιχεία επικοινωνίας:

Πρεσβεία Νουρ-Σουλτάν:

Τηλ.: +77172 563714

Φαξ: +77172 563826

Παρακαλούμε για την ενημέρωση των μελών σας

Ο Διευθυντής
κ.α.α.

Κωνσταντίνος Κουρούμαλος
Γραμματέας Ο.Ε.Υ. Α'

ΠΙΝΑΚΑΣ ΑΠΟΔΕΚΤΩΝ

ENTERPRISE GREECE
ENTERPRISE EUROPE NETWORK HELLAS-ΣΥΜΒΟΥΛΟΙ ΚΑΙΝΟΤΟΜΙΑΣ
ΚΕΝΤΡΙΚΗ ΕΝΩΣΗ ΕΠΙΜΕΛΗΤΗΡΙΩΝ ΕΛΛΑΔΟΣ (ΚΕΕΕ)
ΕΜΠΟΡΙΚΟ ΚΑΙ ΒΙΟΜΗΧΑΝΙΚΟ ΕΠΙΜΕΛΗΤΗΡΙΟ ΑΘΗΝΩΝ
ΕΜΠΟΡΙΚΟ ΚΑΙ ΒΙΟΜΗΧΑΝΙΚΟ ΕΠΙΜΕΛΗΤΗΡΙΟ ΘΕΣΣΑΛΟΝΙΚΗΣ
ΕΜΠΟΡΙΚΟ ΚΑΙ ΒΙΟΜΗΧΑΝΙΚΟ ΕΠΙΜΕΛΗΤΗΡΙΟ ΠΕΙΡΑΙΩΣ
ΕΜΠΟΡΙΚΟ ΚΑΙ ΒΙΟΜΗΧΑΝΙΚΟ ΕΠΙΜΕΛΗΤΗΡΙΟ ΡΟΔΟΠΗΣ
ΕΠΙΜΕΛΗΤΗΡΙΟ ΑΙΤΩΛΟΑΚΑΡΝΑΝΙΑΣ
ΕΠΙΜΕΛΗΤΗΡΙΟ ΑΡΚΑΔΙΑΣ
ΕΠΙΜΕΛΗΤΗΡΙΟ ΑΧΑΪΑΣ
ΕΠΙΜΕΛΗΤΗΡΙΟ ΒΟΙΩΤΙΑΣ
ΕΠΙΜΕΛΗΤΗΡΙΟ ΓΡΕΒΕΝΩΝ
ΕΠΙΜΕΛΗΤΗΡΙΟ ΔΡΑΜΑΣ
ΕΠΙΜΕΛΗΤΗΡΙΟ ΔΩΔΕΚΑΝΗΣΟΥ
ΕΠΙΜΕΛΗΤΗΡΙΟ ΕΒΡΟΥ
ΕΠΙΜΕΛΗΤΗΡΙΟ ΕΥΒΟΙΑΣ
ΕΠΙΜΕΛΗΤΗΡΙΟ ΕΥΡΥΤΑΝΙΑΣ
ΕΠΙΜΕΛΗΤΗΡΙΟ ΖΑΚΥΝΘΟΥ
ΕΠΙΜΕΛΗΤΗΡΙΟ ΗΛΕΙΑΣ
ΕΠΙΜΕΛΗΤΗΡΙΟ ΗΜΑΘΙΑΣ
ΕΠΙΜΕΛΗΤΗΡΙΟ ΗΡΑΚΛΕΙΟΥ
ΕΠΙΜΕΛΗΤΗΡΙΟ ΘΕΣΠΡΩΤΙΑΣ
ΕΠΙΜΕΛΗΤΗΡΙΟ ΙΩΑΝΝΙΝΩΝ
ΕΠΙΜΕΛΗΤΗΡΙΟ ΚΑΒΑΛΑΣ
ΕΠΙΜΕΛΗΤΗΡΙΟ ΚΑΡΔΙΤΣΑΣ
ΕΠΙΜΕΛΗΤΗΡΙΟ ΚΑΣΤΟΡΙΑΣ
ΕΠΙΜΕΛΗΤΗΡΙΟ ΚΕΡΚΥΡΑΣ
ΕΠΙΜΕΛΗΤΗΡΙΟ ΚΕΦΑΛΗΝΙΑΣ & ΙΘΑΚΗΣ
ΕΠΙΜΕΛΗΤΗΡΙΟ ΚΙΛΚΙΣ
ΕΠΙΜΕΛΗΤΗΡΙΟ ΚΟΖΑΝΗΣ
ΕΠΙΜΕΛΗΤΗΡΙΟ ΚΟΡΙΝΘΙΑΣ
ΕΠΙΜΕΛΗΤΗΡΙΟ ΚΥΚΛΑΔΩΝ
ΕΠΙΜΕΛΗΤΗΡΙΟ ΛΑΚΩΝΙΑΣ
ΕΠΙΜΕΛΗΤΗΡΙΟ ΛΑΡΙΣΑΣ
ΕΠΙΜΕΛΗΤΗΡΙΟ ΛΑΣΙΘΙΟΥ
ΕΠΙΜΕΛΗΤΗΡΙΟ ΛΕΣΒΟΥ
ΕΠΙΜΕΛΗΤΗΡΙΟ ΛΕΥΚΑΔΑΣ
ΕΠΙΜΕΛΗΤΗΡΙΟ ΜΑΓΝΗΣΙΑΣ
ΕΠΙΜΕΛΗΤΗΡΙΟ ΜΕΣΣΗΝΙΑΣ
ΕΠΙΜΕΛΗΤΗΡΙΟ ΞΑΝΘΗΣ
ΕΠΙΜΕΛΗΤΗΡΙΟ ΠΕΛΛΑΣ
ΕΠΙΜΕΛΗΤΗΡΙΟ ΠΙΕΡΙΑΣ
ΕΠΙΜΕΛΗΤΗΡΙΟ ΠΡΕΒΕΖΑΣ
ΕΠΙΜΕΛΗΤΗΡΙΟ ΡΕΘΥΜΝΗΣ
ΕΠΙΜΕΛΗΤΗΡΙΟ ΣΑΜΟΥ
ΕΠΙΜΕΛΗΤΗΡΙΟ ΣΕΡΡΩΝ
ΕΠΙΜΕΛΗΤΗΡΙΟ ΤΡΙΚΑΛΩΝ
ΕΠΙΜΕΛΗΤΗΡΙΟ ΦΘΙΩΤΙΔΑΣ
ΕΠΙΜΕΛΗΤΗΡΙΟ ΦΛΩΡΙΝΗΣ
ΕΠΙΜΕΛΗΤΗΡΙΟ ΦΩΚΙΔΑΣ
ΕΠΙΜΕΛΗΤΗΡΙΟ ΧΑΛΚΙΔΙΚΗΣ

ΕΠΙΜΕΛΗΤΗΡΙΟ ΧΑΝΙΩΝ
ΕΠΙΜΕΛΗΤΗΡΙΟ ΧΙΟΥ
ΠΑΝΕΛΛΗΝΙΟΣ ΣΥΝΔΕΣΜΟΣ ΕΞΑΓΩΓΕΩΝ (ΠΣΕ)
ΣΥΝΔΕΣΜΟΣ ΕΞΑΓΩΓΕΩΝ (ΣΕΒΕ)
ΣΥΝΔΕΣΜΟΣ ΕΞΑΓΩΓΕΩΝ ΚΡΗΤΗΣ
ΕΛΛΗΝΙΚΗ ΕΤΑΙΡΕΙΑ ΔΙΟΙΚΗΣΕΩΣ ΕΠΙΧΕΙΡΗΣΕΩΝ (ΕΕΔΕ)
ΕΛΛΗΝΙΚΗ ΕΝΩΣΗ ΕΠΙΧΕΙΡΗΜΑΤΙΩΝ
ΔΙΕΘΝΕΣ ΕΜΠΟΡΙΚΟ ΕΠΙΜΕΛΗΤΗΡΙΟ ΕΛΛΑΔΑΣ
ΓΕΩΤΕΧΝΙΚΟ ΕΠΙΜΕΛΗΤΗΡΙΟ ΕΛΛΑΔΟΣ
ΣΥΝΔΕΣΜΟΣ ΕΠΙΧΕΙΡΗΣΕΩΝ & ΒΙΟΜΗΧΑΝΙΩΝ (ΣΕΒ)
ΣΥΝΔΕΣΜΟΣ ΒΙΟΜΗΧΑΝΙΩΝ ΕΛΛΑΔΟΣ (ΣΒΕ)
ΣΥΝΔΕΣΜΟΣ ΒΙΟΜΗΧΑΝΙΩΝ ΑΤΤΙΚΗΣ & ΠΕΙΡΑΙΑ (ΣΒΑΠ)
ΣΥΝΔΕΣΜΟΣ ΒΙΟΜΗΧΑΝΙΩΝ ΣΤΕΡΕΑΣ ΕΛΛΑΔΟΣ
ΣΥΝΔΕΣΜΟΣ ΒΙΟΜΗΧΑΝΙΩΝ ΘΕΣΣΑΛΙΑΣ & ΣΤΕΡΕΑΣ ΕΛΛΑΔΟΣ
ΣΥΝΔΕΣΜΟΣ ΘΕΣΣΑΛΙΚΩΝ ΕΠΙΧΕΙΡΗΣΕΩΝ & ΒΙΟΜΗΧΑΝΙΩΝ
ΣΥΝΔΕΣΜΟΣ ΕΠΙΧΕΙΡΗΣΕΩΝ ΒΙΟΜΗΧΑΝΙΚΗΣ ΠΕΡΙΟΧΗΣ ΗΡΑΚΛΕΙΟΥ
ΔΙΑΧΕΙΡΙΣΗ ΒΙΟΜΗΧΑΝΙΚΗΣ ΠΕΡΙΟΧΗΣ ΚΙΛΚΙΣ Α.Ε. (ΔΙ.ΒΙ.ΠΕ.Κ. Α.Ε.) (ΣΥΝΔΕΣΜΟΣ ΒΙΟΜΗΧΑΝΙΩΝ ΚΙΛΚΙΣ)
ΣΥΝΔΕΣΜΟΣ ΒΙΟΜΗΧΑΝΙΩΝ & ΒΙΟΤΕΧΝΙΩΝ ΕΒΡΟΥ
ΣΥΝΔΕΣΜΟΣ ΒΙΟΜΗΧΑΝΙΩΝ ΠΕΛΟΠΟΝΝΗΣΟΥ & ΔΥΤΙΚΗΣ ΕΛΛΑΔΟΣ (ΣΕΒΠΔΕ)
ΣΥΝΔΕΣΜΟΣ ΒΙΟΜΗΧΑΝΙΩΝ & ΒΙΟΤΕΧΝΙΩΝ ΝΟΜΟΥ ΡΟΔΟΠΗΣ
ΕΛΛΗΝΙΚΗ ΔΕΞΑΜΕΝΗ ΣΚΕΨΗΣ ΓΙΑ ΤΗΝ ΕΝΕΡΓΕΙΑΚΗ ΟΙΚΟΝΟΜΙΑ – HELLENIC ASSOCIATION FOR ENERGY ECONOMICS (ΗΑΕΕ)
ΚΕΝΤΡΟ ΑΝΑΝΕΩΣΙΜΩΝ ΠΗΓΩΝ ΕΝΕΡΓΕΙΑΣ (ΚΑΠΕ-CRES)
ΕΝΩΣΗ ΒΙΟΜΗΧΑΝΙΩΝ ΗΛΙΑΚΗΣ ΕΝΕΡΓΕΙΑΣ (ΕΒΗΕ)
ΣΥΝΔΕΣΜΟΣ ΕΤΑΙΡΙΩΝ ΦΩΤΟΒΟΛΤΑΪΚΩΝ (ΣΕΦ)
ΣΥΝΔΕΣΜΟΣ ΠΑΡΑΓΩΓΩΝ ΕΝΕΡΓΕΙΑΣ ΜΕ ΦΩΤΟΒΟΛΤΑΪΚΑ (ΣΠΕΦ)
ΕΛΛΗΝΙΚΟΣ ΣΥΝΔΕΣΜΟΣ ΗΛΕΚΤΡΟΠΑΡΑΓΩΓΩΝ ΑΠΟ ΑΠΕ (ΕΣΗΑΠΕ)
ΠΑΝΕΛΛΗΝΙΟΣ ΣΥΝΔΕΣΜΟΣ ΕΠΕΝΔΥΤΩΝ ΦΩΤΟΒΟΛΤΑΪΚΩΝ (ΠΑΣΥΦ)
ΕΛΛΗΝΙΚΟΣ ΣΥΝΔΕΣΜΟΣ ΣΥΜΠΑΡΑΓΩΓΗΣ ΗΛΕΚΤΡΙΣΜΟΥ & ΘΕΡΜΟΤΗΤΑΣ (ΕΣΣΗΘ)
ΕΛΛΗΝΙΚΗ ΕΠΙΣΤΗΜΟΝΙΚΗ ΕΝΩΣΗ ΑΙΟΛΙΚΗΣ ΕΝΕΡΓΕΙΑΣ (ΕΛΕΤΑΕΝ)
ΕΛΛΗΝΙΚΟΣ ΣΥΝΔΕΣΜΟΣ ΜΙΚΡΩΝ ΥΔΡΟΗΛΕΚΤΡΙΚΩΝ ΕΡΓΩΝ (ΕΣΜΥΕ)
ΕΛΛΗΝΙΚΗ ΕΤΑΙΡΕΙΑ ΑΝΑΠΤΥΞΗΣ ΒΙΟΜΑΖΑΣ – ΕΛΕΑΒΙΟΜ
ΙΝΣΤΙΤΟΥΤΟ ΕΝΕΡΓΕΙΑΣ ΝΟΤΙΟΑΝΑΤΟΛΙΚΗΣ ΕΥΡΩΠΗΣ (ΙΕΝΕ)
ΠΑΝΕΛΛΗΝΙΟΣ ΣΥΝΔΕΣΜΟΣ ΕΠΙΧΕΙΡΗΣΕΩΝ ΠΡΟΣΤΑΣΙΑΣ ΠΕΡΙΒΑΛΛΟΝΤΟΣ (ΠΑΣΕΠΠΕ)
ΕΠΙΜΕΛΗΤΗΡΙΟ ΠΕΡΙΒΑΛΛΟΝΤΟΣ & ΒΙΩΣΙΜΟΤΗΤΟΣ
ΚΕΝΤΡΟ ΑΝΑΝΕΩΣΙΜΩΝ ΠΗΓΩΝ ΕΝΕΡΓΕΙΑΣ (ΚΑΠΕ-CRES)
ΕΝΩΣΗ ΒΙΟΜΗΧΑΝΙΩΝ ΗΛΙΑΚΗΣ ΕΝΕΡΓΕΙΑΣ (ΕΒΗΕ)
ΣΥΝΔΕΣΜΟΣ ΕΤΑΙΡΙΩΝ ΦΩΤΟΒΟΛΤΑΪΚΩΝ (ΣΕΦ)
ΣΥΝΔΕΣΜΟΣ ΠΑΡΑΓΩΓΩΝ ΕΝΕΡΓΕΙΑΣ ΜΕ ΦΩΤΟΒΟΛΤΑΪΚΑ (ΣΠΕΦ)
ΕΛΛΗΝΙΚΟΣ ΣΥΝΔΕΣΜΟΣ ΗΛΕΚΤΡΟΠΑΡΑΓΩΓΩΝ ΑΠΟ ΑΠΕ (ΕΣΗΑΠΕ)
ΠΑΝΕΛΛΗΝΙΟΣ ΣΥΝΔΕΣΜΟΣ ΕΠΕΝΔΥΤΩΝ ΦΩΤΟΒΟΛΤΑΪΚΩΝ (ΠΑΣΥΦ)
ΕΛΛΗΝΙΚΟΣ ΣΥΝΔΕΣΜΟΣ ΣΥΜΠΑΡΑΓΩΓΗΣ ΗΛΕΚΤΡΙΣΜΟΥ & ΘΕΡΜΟΤΗΤΑΣ (ΕΣΣΗΘ)
ΕΛΛΗΝΙΚΗ ΕΠΙΣΤΗΜΟΝΙΚΗ ΕΝΩΣΗ ΑΙΟΛΙΚΗΣ ΕΝΕΡΓΕΙΑΣ (ΕΛΕΤΑΕΝ)
ΕΛΛΗΝΙΚΟΣ ΣΥΝΔΕΣΜΟΣ ΜΙΚΡΩΝ ΥΔΡΟΗΛΕΚΤΡΙΚΩΝ ΕΡΓΩΝ (ΕΣΜΥΕ)
ΤΕΧΝΙΚΟ ΕΠΙΜΕΛΗΤΗΡΙΟ ΕΛΛΑΔΑΣ (ΤΕΕ)
ΠΑΝΕΛΛΗΝΙΟΣ ΣΥΝΔΕΣΜΟΣ ΑΝΩΝΥΜΩΝ ΤΕΧΝΙΚΩΝ ΕΤΑΙΡΕΙΩΝ (ΣΑΤΕ)
ΣΥΝΔΕΣΜΟΣ ΤΕΧΝΙΚΩΝ ΕΤΑΙΡΕΙΩΝ ΑΝΩΤΕΡΩΝ ΤΑΞΕΩΝ (ΣΤΕΑΤ)
ΣΥΝΔΕΣΜΟΣ ΕΛΛΗΝΙΚΩΝ ΓΡΑΦΕΙΩΝ ΜΕΛΕΤΩΝ (ΣΕΓΜ)
ΕΛΛΗΝΙΚΟΣ ΟΡΓΑΝΙΣΜΟΣ ΤΟΥΡΙΣΜΟΥ (ΕΟΤ)
ΓΕΝΙΚΗ ΠΑΝΕΛΛΑΔΙΚΗ ΟΜΟΣΠΟΝΔΙΑ ΕΠΙΧΕΙΡΗΣΕΩΝ ΤΟΥΡΙΣΜΟΥ (ΠΟΕΤ)
ΣΥΝΔΕΣΜΟΣ ΕΛΛΗΝΙΚΩΝ ΤΟΥΡΙΣΤΙΚΩΝ ΕΠΙΧΕΙΡΗΣΕΩΝ (ΣΕΤΕ)
ΞΕΝΟΔΟΧΕΙΑΚΟ ΕΠΙΜΕΛΗΤΗΡΙΟ ΕΛΛΑΔΟΣ
ΠΑΝΕΛΛΗΝΙΑ ΟΜΟΣΠΟΝΔΙΑ ΞΕΝΟΔΟΧΩΝ (ΠΟΞ)
ΣΥΝΔΕΣΜΟΣ ΤΟΥΡΙΣΤΙΚΩΝ & ΤΑΞΙΔΙΩΤΙΚΩΝ ΓΡΑΦΕΙΩΝ ΕΛΛΑΔΟΣ (ΗΑΤΤΑ)

ΕΛΛΗΝΙΚΟΣ ΟΡΓΑΝΙΣΜΟΣ ΤΟΥΡΙΣΜΟΥ (ΕΟΤ)
ΙΝΣΤΙΤΟΥΤΟ ΒΙΟ-ΟΙΚΟΝΟΜΙΑΣ & ΑΓΡΟ -ΤΕΧΝΟΛΟΓΙΑΣ
AGRO HUB (Κόμβο Έρευνας, Καινοτομίας και Επιχειρηματικότητας στον Αγροδιατροφικό Τομέα του ΓΠΑ)
ΕΛΛΗΝΙΚΗ ΑΝΑΠΤΥΞΙΑΚΗ ΤΡΑΠΕΖΑ
ΕΛΛΗΝΙΚΗ ΑΝΑΠΤΥΞΙΑΚΗ ΤΡΑΠΕΖΑ ΕΠΕΝΔΥΣΕΩΝ -ΕΑΤΕ
ΑEGEAN AIRLINES



INVESTMENT OPPORTUNITIES OF JETYSU REGION



JETYSU REGION

GENERAL INFORMATON



Area

118,5 thousand km²



Population

650 000 (est.) people



Territorial division

The region consists of 8 districts and 2 cities of regional subordination



Regional center

Taldykorgan city

TOP-4 PRIORITY SECTORS:



Agriculture



Renewable power sources



Tourism



Processing industry



● Область Жетысу

Алакольский

Саркандский

Каратальский

Аксуский

г.Талдыкорган

Ескельдинский

Коксуский

г.Текели

Кербулакский

Панфиловский

● Алматы



INVESTMENT PORTFOLIO OF JETYSU REGION

INVESTMENT PORTFOLIO OF JETYSU REGION 2022-2030

 **270**
projects

 **1 704**
bln

 **14 000**
working places

ONGOING PROJECTS

 **177**
projects

 **₹1 299**
bln

 **9 000**
working places

WITH FOREIGN PARTICIPATION

 **8**
projects

 **₹770,2**
bln.

 **3 700**
working places

PROJECTS SCHEDULED FOR COMMISSIONING IN 2022

 **53**
projects

 **49**
bln

1 200
working places

TRANSIT POTENTIAL

The possibility of entering the EAEU market with a population of over 183 million people

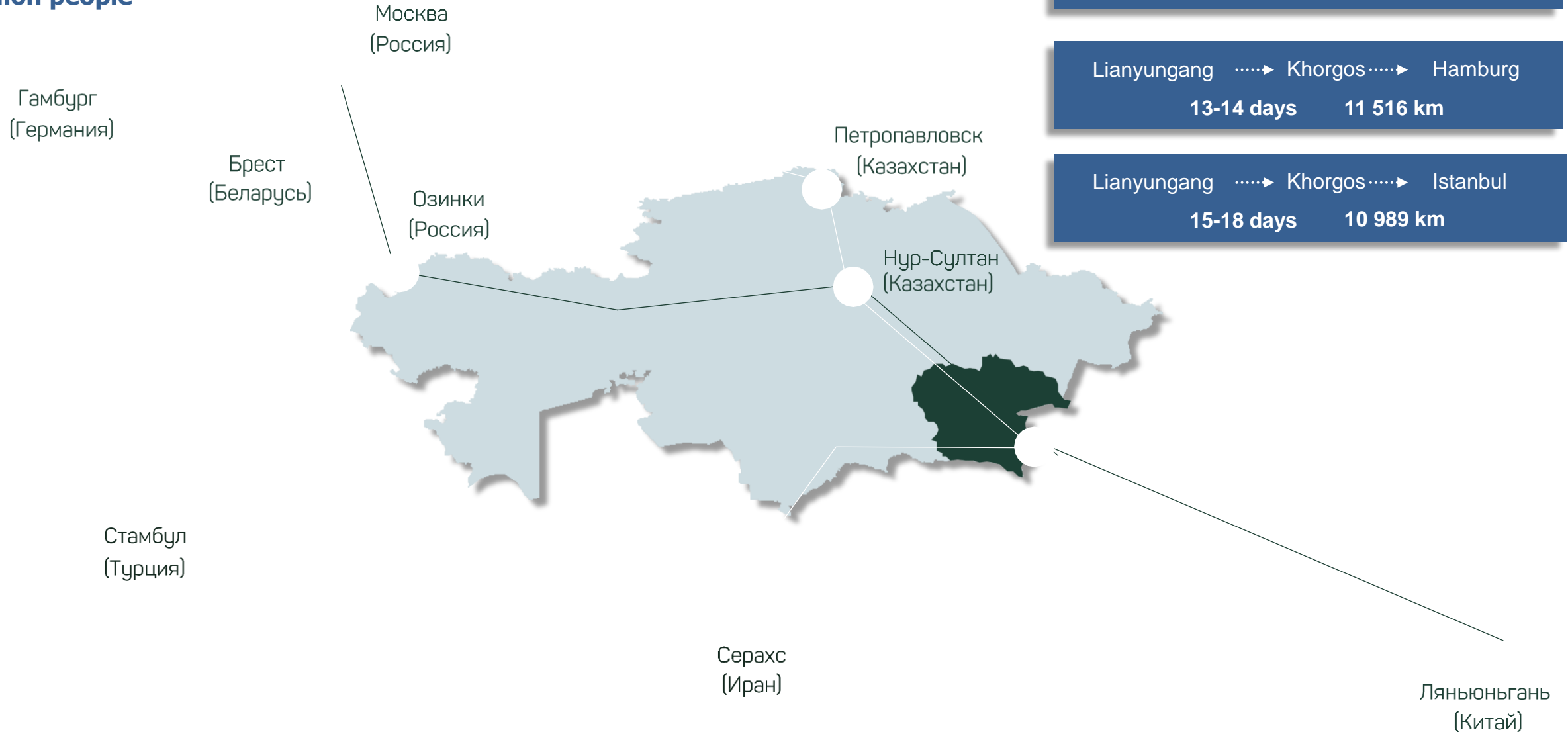

«KHORGOS – EASTERN GATES» SEZ

4 591 ha
Area

129,8 га
«Dry port» TLC

224,4 га
Industrial zone

224,9 га
Logistic zone

4 012,4 га
Reserved area

ELECTRICITY SUPPLY
40 mW/h

WATER SUPPLY
2 900 m3/sec

RAILWAYS
24 km



INCENTIVES

100%

0%

Land tax

0%

Property tax

NO RENT

on land plots for the medium-term period

**FREE CUSTOMS
ZONE**

«TALDYKORGAN» INDUSTRIAL ZONE

595 ha
Total area

35 ha
Free area

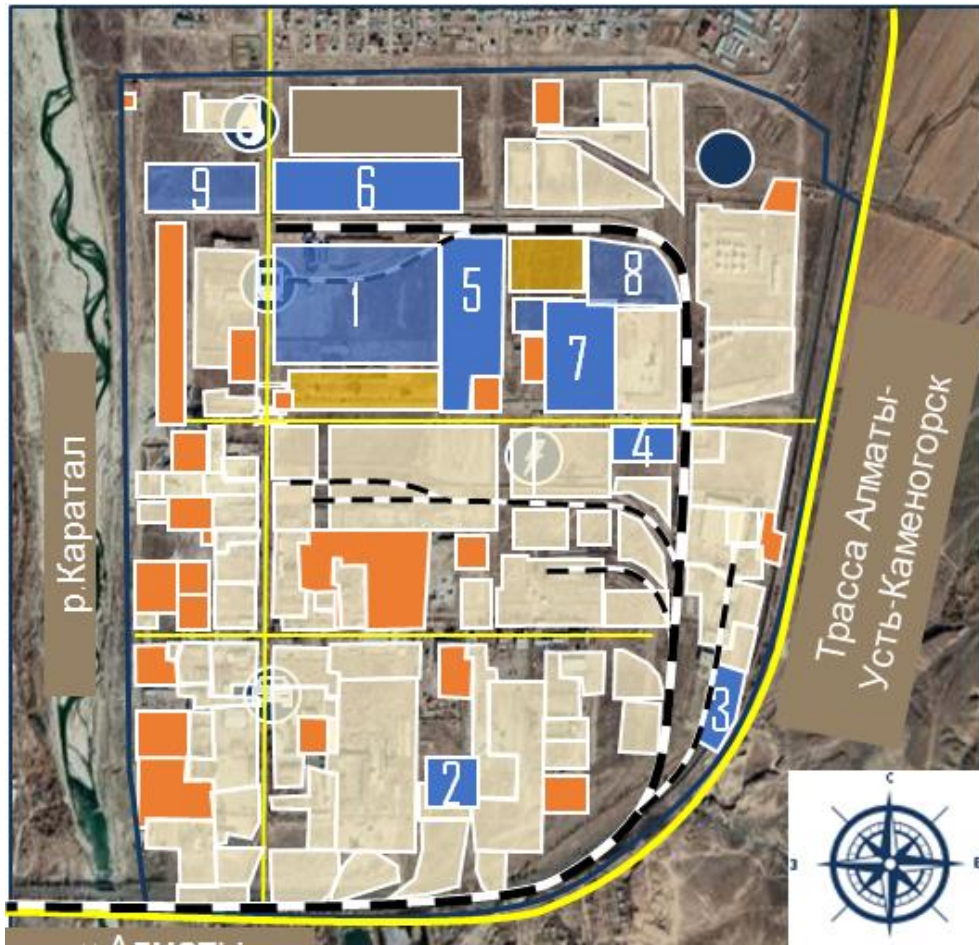

Current projects

6

Ongoing projects

2

Amount of ongoing projects
12
bln.tenge

Created working places

300

AVAILABLE CAPACITIES



ELECTRICITY

2 x 40 000 kV



WATER SUPPLY

18 000 m³/day



WATER DISPOSAL

14 000 m³/day



GAS SUPPLY

5 000 m³/h



NETWORKS

19,4 km



RAILWAYS

15 wagons/day



ROADS

9,7 km



STREET LIGHTING

4,3 km



TILL AIRPORT

15 km



TILL ALMATY

240 km

LIST OF JETYSU REGION PROJECTS, REQUIRING ADDITIONAL FINANCING

**«Tekesu Outdoor Center» LLP - construction of a year-round
tourist ski center
Tekeli city**

Cost

25 bln.tenge
30% own,
70%-the need for investor funds

Capacity

15 000 visitors per year

Working places

100 people

Land plot

12 000 ha

**“Virshki Igor Alikovich” SE- construction and maintenance of a
cable car, a sports and tourist recreation center
Eskeldy district**

Cost

600 mln.tenge

100%-the need for investor funds

Capacity

6 000 visitors per season

Working places

50 people

Land plot

14 100 ha

“Phoenix company” LLP- construction of a health and sports center on the Alakol Lake shore

Cost

4,2 bln.tenge

100% -the need for investor funds

Capacity

800 cottages (120 sq.m.) and **600** studio apartments

Working places

60 people

Land plot

20 ha

«Shokai Best» LLP- construction of a sanatorium-tourist-wellness center on the Alakol lake shore

Cost

6,3 bln.tenge

100% -the need for investor funds

Capacity

90 000 tourists per year,
400 places

Working places

120 people

Land plot

4 ha

«Zharkent fruits» LLP - construction of a fruit storage facility and a plant for processing fruit and berry crops Panfilov district

Cost

9 bln.tenge

100% -the need for investor funds

Capacity

Elevator for **8,000** tons of one-time storage of soybeans. Plant from **3** tons/hour (soybean cake and oil)

Working places

50 people

Land plot

1 100 ha existing garden

«NUR-BIRLIK» SEC - development of animal husbandry using Amaranth forage culture Panfilov district

Cost

8,1 bln.tenge

100% -the need for investor funds

Capacity

60 thousand tones per year

Working places

150 people

Land plot

296 ha

“Boztogan Agro” LLP- dairy farm construction Koksu district

Cost

1,2 bln.tenge

100% -the need for investor funds

Capacity

2,2 mln. liters per year

Working places

30 people

Land plot

350 ha

**«AGROPARK QAZYNA» LLP - creation of a technological
agropark for the production of livestock and crop
production
Aksu district**

Cost

945,7 mln.tenge
15%-own funds,
85% -the need for investor funds

Capacity

15 thousand heads per year
development of 680 hectares of
irrigated land

Working places

74 people

Land plot

830 ha

“Kausar Agro” LLP- creation of a poultry complex for the cultivation of broilers Kerbulak district

Cost

41 bln.tenge

Capacity

14,000 tons of broiler meat, **3,000** tons of offal per year

Working places

750 people

Land plot

400 ha

"Agricole" LLP - cultivation, harvesting and processing of oilseed crops Alakol district

Cost

7 bln.tenge

Capacity

73 000 tones per year

Working places

120 people

Land plot

to be defined

“Bekzat” LLP- construction of a hydro power station on the Koksu river Koksu district

Cost

4,2 bln.tenge

Capacity

7 MW

Working places

15 people

Land plot

32 ha

SOCIAL FACILITIES OF JETYSU REGION

1

CONSTRUCTION OF A HEALTH CAMP FOR CHILDREN from socially vulnerable segments of the population for 120 places in Taldykorgan city. **Investments: 2.8 billion tenge** (*DED available*)

2

IT SCHOOL CONSTRUCTION FOR 150 STUDENTS with a hostel for 100 students and sports grounds in the eastern part of Taldykorgan city. **Investments: 4.3 billion tenge**

3

OVERHAUL OF A SUBURBAN CHILDREN'S CAMP in Taldybulak village, Kerbulak district. **Investments: 382.9 million tenge.**

4

CONSTRUCTION OF A NEW BLOCK with seismic amplification of the existing blocks of the State Utility Enterprise on the "**Regional Oncological Dispensary**" *REM* in Taldykorgan. **Investments: 4 billion tenge** (*DED is under development*).

5

CONSTRUCTION OF A MEDICAL CENTER for 10 visits per shift in the village. Kengaryp Aksu district, **cost 114.3 million tenge.**

6

FIRST-AID STATION CONSTRUCTION for 15 visits per shift in Kamyskala village , Alakol district, **cost 153.6 million tenge.**

7

CONSTRUCTION OF A SPORTS COMPLEX FOR A CLIMBING WALL AND RHYTHMIC GYMNASTICS in accordance with international standards in the city of Taldykorgan, **cost of the project is 1 billion tenge.**

8

CONSTRUCTION OF A MODULAR FOOTBALL ARENA (*DED is not required*), **the cost of the project is 4 billion tenge**